





Alerta	Subzona o Cuenca Hidrográfica		Condición predominante durante el día		Descripción de la alerta hidrológica
Sin alerta	1	Alto San Jorge <i>(nudo de paramillo hasta Montelibano)</i>		Niveles estables	Niveles estables en el río San Jorge y en sus aportantes San Pedro y Uré, condición predominante para las próximas horas.
	2	Bajo San Jorge – La Mojana <i>(desde la Apartada hasta Magangué)</i>		Niveles en descenso	Niveles en descenso en el río San Jorge (tramo San Benito Abad-Magangué), con persistencia de inundaciones en extensas áreas de la cuenca baja.
Alerta puntual	3	Directos al Bajo Cauca <i>(desde desembocadura del río Nechí hasta Brazo de Loba)</i>		Niveles estables	Niveles estables en el río Cauca, tramo Nechí-Pinillos. Alerta roja puntual en Cara de Gato (San Jacinto del Cauca) por trasvase de caudal del río Cauca hacia el Bajo San Jorge.
Sin alerta	4	Bajo Nechí y Directos al Bajo Nechí <i>(cuenca baja del río Nechí)</i>		Niveles en descenso	Niveles en descenso en el río Nechí, condición predominante para las próximas horas.
Sin alerta	5	Directos al Cauca <i>(de Valdivia hasta sitio de desembocadura del río Nechí)</i>		Niveles en ascenso	Incremento de nivel en el río Cauca entre Valdivia y Caucasia. Para las próximas horas, se prevé que este se vea reflejado a la altura de Nechí.
Sin alerta	6	Directos Bajo Magdalena <i>(entre El Banco y Plato)</i>		Niveles en descenso	Descenso de niveles en el Bajo Magdalena entre El Banco y Plato, condición similar a la registrada en el Brazo de Loba y el Brazo de Mompós.

**Alerta ROJA**

PARA TOMAR ACCIÓN Amenaza que requiere la atención inmediata por parte de la población y de los cuerpos de atención y socorro.

**Alerta NARANJA**

PARA PREPARARSE Indica la presencia de un fenómeno. El aviso implica vigilancia continua ya que las condiciones son propicias para el desarrollo de un fenómeno.

**Alerta AMARILLA**

PARA INFORMARSE Es un mensaje oficial por el cual se difunde información.

**SIN ALERTA** La información que se suministra se encuentra fuera de los umbrales de alerta.

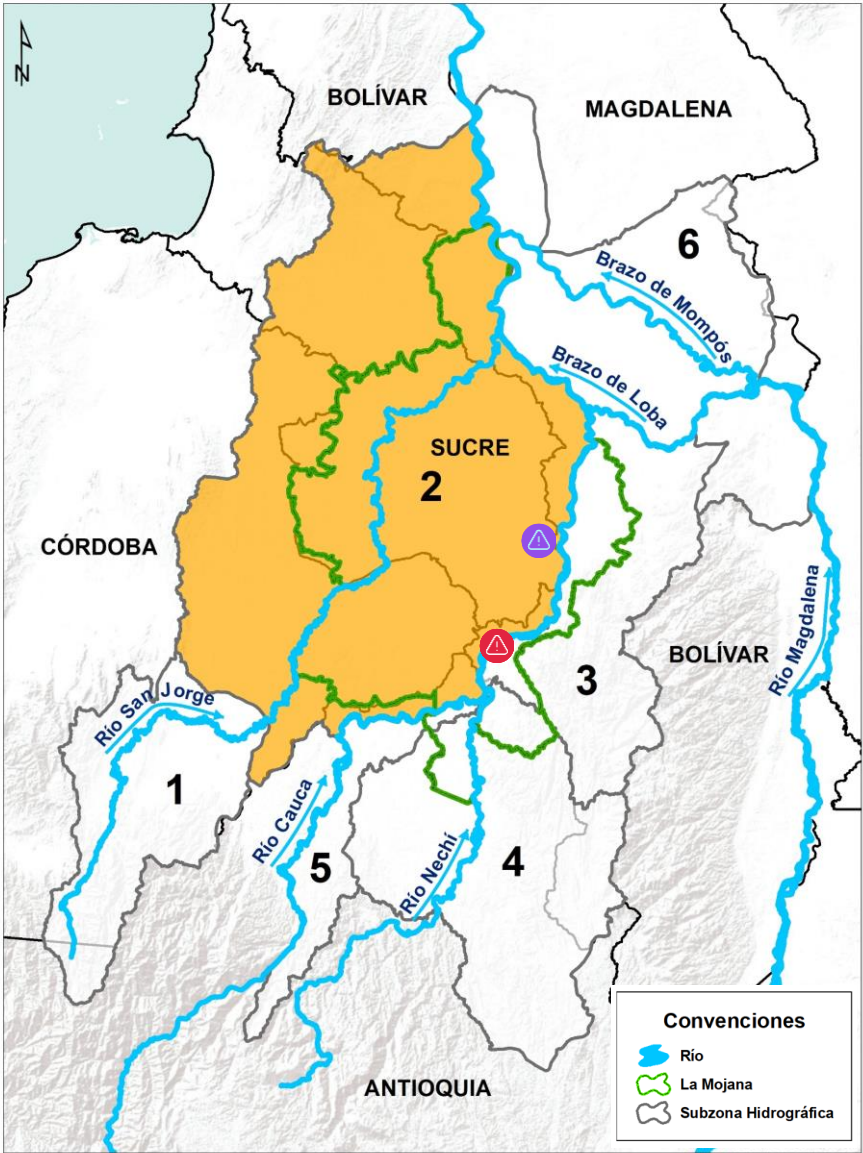

\*La emisión de alertas se hace de forma diaria por el CRPA La Mojana, en coordinación con la oficina de pronósticos y alertas del IDEAM, a escala de subzona hidrográfica.

## 1 ¿Qué pasó en las cuencas de los ríos Cauca y Bajo San Jorge?



**Agosto de 2021:** luvias por encima de lo normal en las cuencas de los ríos Bajo Cauca y Bajo San Jorge, con excesos hasta del 50 % en algunos sectores.



**Septiembre de 2021:** luvias por encima de lo normal en las cuencas de los ríos Cauca y Bajo San Jorge, con excesos hasta del 20% en algunos sectores.



**Octubre 2021:** luvias por encima de lo normal en las cuencas de los ríos Bajo Cauca y Bajo San Jorge, con excesos hasta del 100% en algunos sectores.



**Noviembre 2021:** luvias por encima de lo normal en el Bajo Cauca y en el Bajo San Jorge, con excesos que pudieron alcanzar hasta un 50% en algunos sectores.



**Diciembre 2021:** luvias por debajo de lo normal en el Bajo Cauca y en el Bajo San Jorge, con déficits que pudieron alcanzar hasta un 80% en algunos sectores.



**17 - 25 de agosto:** desbordamientos del río Cauca y sus aportantes (ríos Nechí y Tarazá), ocasionan inundaciones en los municipios de Tarazá, Caucasia, Zaragoza, y Nechí. Así mismo, rompimientos en sectores de San Jacinto del Cauca, Guaranda y Achí, generan las primeras inundaciones por ingreso del Cauca al Bajo San Jorge (norte de la región).

\* Situación controlada el día 25/08/2021.



**27 de agosto (8 pm):** rompimiento del jarillón del río Cauca en el sector Cara de Gato - San Jacinto del Cauca.



**Agosto 2021 - 27 de enero:** desbordamiento del Bajo San Jorge y del sistema de ciénagas y caños, generan afectaciones en La Mojana.

## 2

### ¿Qué ha pasado recientemente? (24-27 enero)

Predominio de tiempo seco en la región.



Continúa el ingreso del río Cauca hacia el Bajo San Jorge (sector Cara de Gato en San Jacinto del Cauca).



Descenso de niveles en las cuencas del Bajo Nechí, Bajo Cauca, Bajo Magdalena y Bajo San Jorge; en este último, con persistencia de extensas áreas inundadas.

## 3

### ¿Qué esperamos? (27-28 enero)



Ingreso del río Cauca hacia el Bajo San Jorge a través del sector Cara de Gato.



Continúa el descenso de niveles en las cuencas del Bajo Cauca, Bajo Magdalena y Bajo San Jorge.



Persistencia de inundaciones en el Bajo San Jorge.

### III. Condiciones hidrológicas actuales en el río Cauca (tramo Nechí-Pinillos)

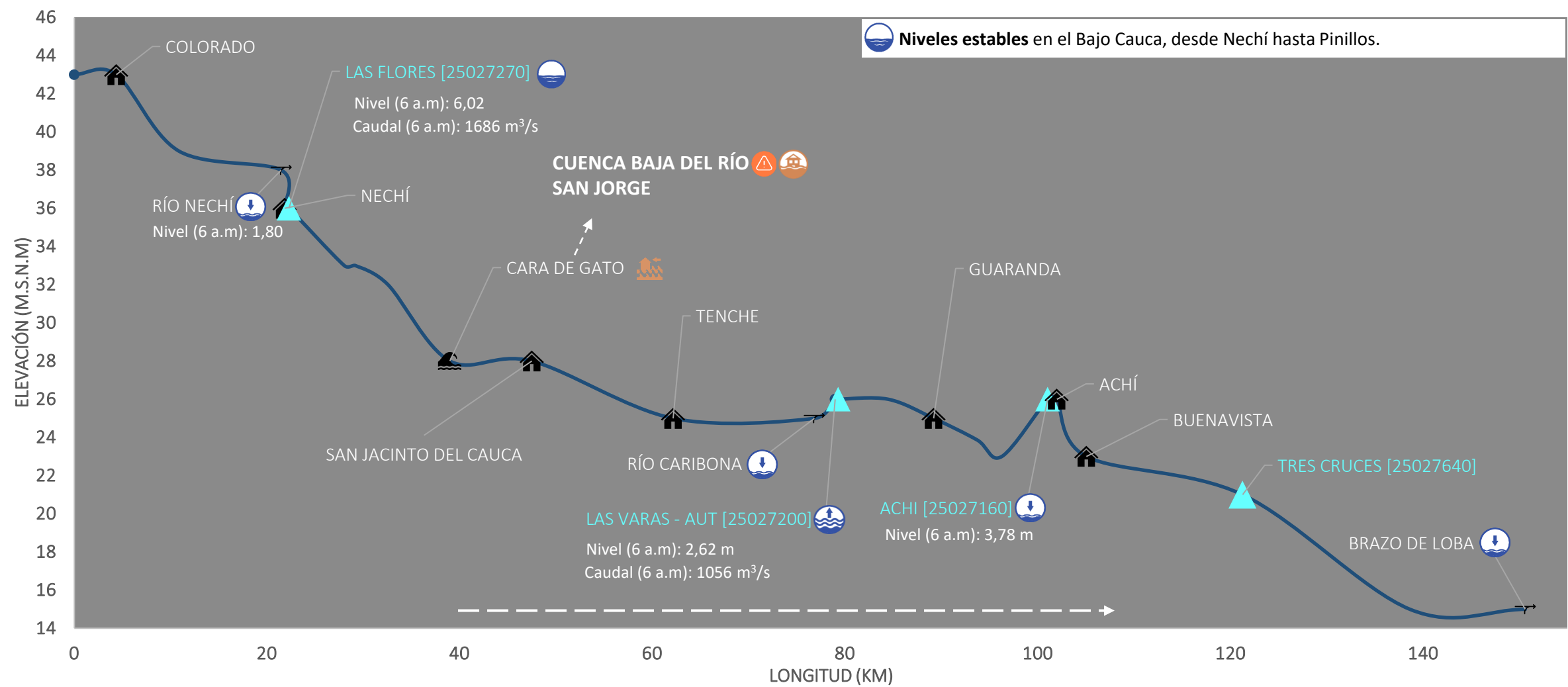

PUNTOS DE INTERÉS RÍO CAUCA (TRAMO NECHÍ-MAGANGUÉ)	ALERTAS HIDROLÓGICAS	CONDICIONES HIDROLÓGICAS	ZONAS DE EMERGENCIA
Estación hidrológica IDEAM	<b>Alerta ROJA</b> Para tomar acción	Niveles en ascenso	Inundación por desbordamiento
Población	<b>Alerta NARANJA</b> Para prepararse	Niveles en descenso	Inundación por rompimiento margen derecha
Rompedero	<b>Alerta AMARILLA</b> Para informarse	Niveles estables	Inundación por rompimiento margen izquierda (Mojana)
Confluencia	<b>Condiciones NORMALES</b> Sin alerta	Tránsito de creciente	

## PRONÓSTICO PARA EL 27 Y 28 DE ENERO

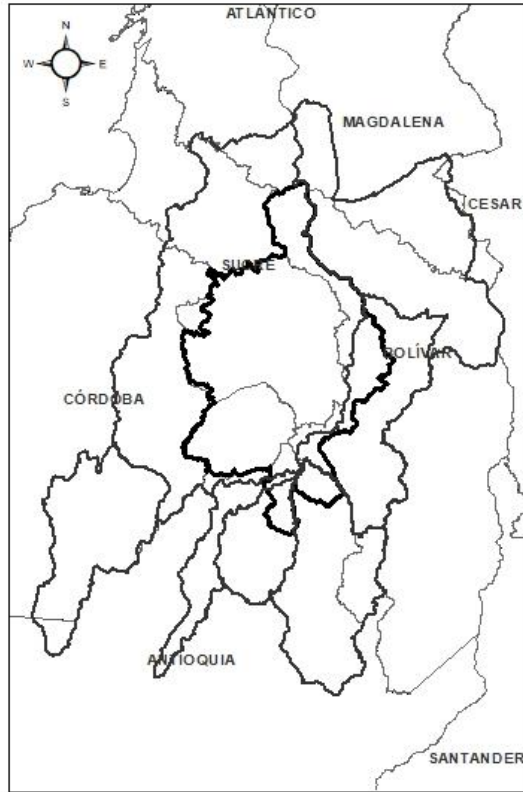

ACUMULADO DEL 27 AL 28 DE ENERO

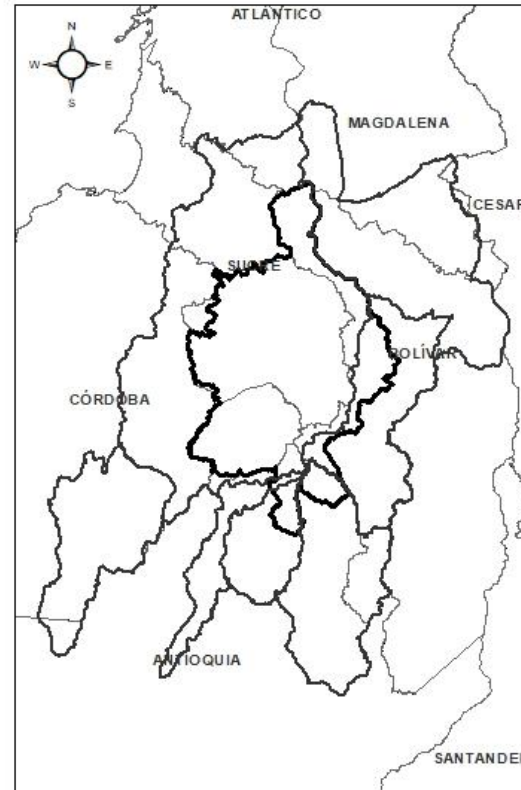

ACUMULADO DEL 28 AL 29 DE ENERO

- **Noche del 27 y madrugada del 28 de enero:** sin lluvias.
- **Mañana del 28 de enero:** cielo parcialmente nublado y sin lluvias.
- **Tarde del 28 de enero:** condición seca.
- **Noche del 28 y madrugada del 29 de enero:** no tendremos lluvias en la región.

**Equipo de trabajo Centro regional de Pronóstico  
y Alertas Tempranas de LA MOJANA**

Elaborado por:  
**OLGA LUCÍA PULIDO MÉNDEZ**, Hidróloga  
**AARÓN MOISÉS OMAÑA ROJAS**, Meteorólogo

[www.corpomojana.gov.co](http://www.corpomojana.gov.co)

**Correo Electrónico:**  
[corpomojana@corpomojana.gov.co](mailto:corpomojana@corpomojana.gov.co)  
Cra. 21 # 21 A – 44 San Marcos - Sucre  
Teléfono: (+575) 295 5347

**YOLANDA GONZALEZ HERNÁNDEZ**,  
Directora General IDEAM.  
**MARTHA CECILIA CADENA**,  
Jefe Oficina del Servicio de Pronósticos y Alertas  
[www.ideam.gov.co](http://www.ideam.gov.co)

**Correos electrónicos:**  
[servicio@ideam.gov.co](mailto:servicio@ideam.gov.co),  
[alertas@ideam.gov.co](mailto:alertas@ideam.gov.co)

Calle 25 d # 96b - 70, piso 3. Bogotá, D.C.  
Teléfono: 307 5625 ext. 1334 - 1336.

**LILIANA QUIROZ**, Directora General de la Corporación para el Desarrollo  
Sostenible de La Mojana y el San Jorge-CORPOMOJANA.

**RAQUEL GARAVITO**, Gerente del Fondo Adaptación

**JIMENA PUYANA**, Gerente Nacional de Desarrollo Sostenible del PNUD